Продажа

Дом по цене квартиры..

Виноградное,

Краснодарский край, муниципальное образование Геленджик, СНТ СТ Виноградное

₽ 9 550 000

Ваш собственный кусочек рая.
ДОМ построенный в экологически чистом месте с. Виноградное.
Уникальный микроклимат и кристально чистый воздух позаботятся о вашем здоровье.
Горы, речка, лес. Все для вас!
Виноградное расположено в четырех километрах от Геленджика в направлении Новороссийска.
В селе есть :
- фельдшерско-акушерский пункт
- дом культуры
- продуктовый и строительно-хозяйственный магазины
- пункт выдачи OZON
- детская игровая площадка
- автобусные остановки.
В Геленджик и ближайшие населенные пункты регулярно ходит общественный транспорт.
Дом 90,3 кв.м двух этажный +мансарда 20 кв.м с отдельным входом на участке 4 сот, так как участок граничит с лесом облагорожено еще 4 сотки земли для отдыха.
На первом этаже- просторная кухня-столовая 15.7 кв.м, прихожая. котельная, кладовая, сан.узел, новая большая веранда 20 кв.м.
На втором этаже- 3 жилых комнаты, гардероб, сан.узел.
Есть электричество 15 кв, скважина, септик, возможность подключения газа.
На участке посажены плодовые деревья, кустарники.
Есть прописка!!!
Торг возможен.
Один собственник.
Полная сумма в договоре.
Остались вопросы? Пиши. Звони.
Записывайся на просмотр.

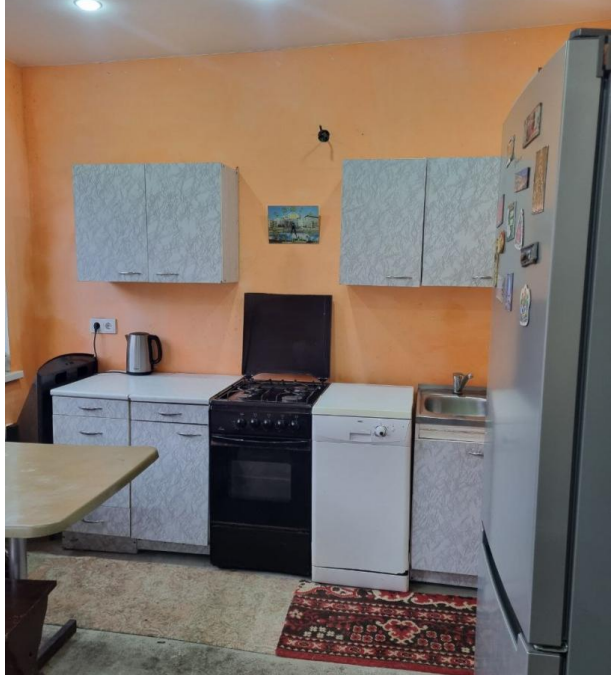

Тип объекта: **дом**
Общая площадь: **90.3 м²**
Количество этажей: **2**
Год постройки: **2010**
Тип участка: **садовый**
Душ: **В доме**
Количество комнат: **3**
Тип ремонта: **Косметический**

Тип дома: **блочный**
Площадь участка: **4 сот.**
Подвальное помещение: **нет**
Материал стен: **Пеноблоки**
Санузел: **в доме**
Удобства: **в доме и наулице**
Статус участка: **СНТ**

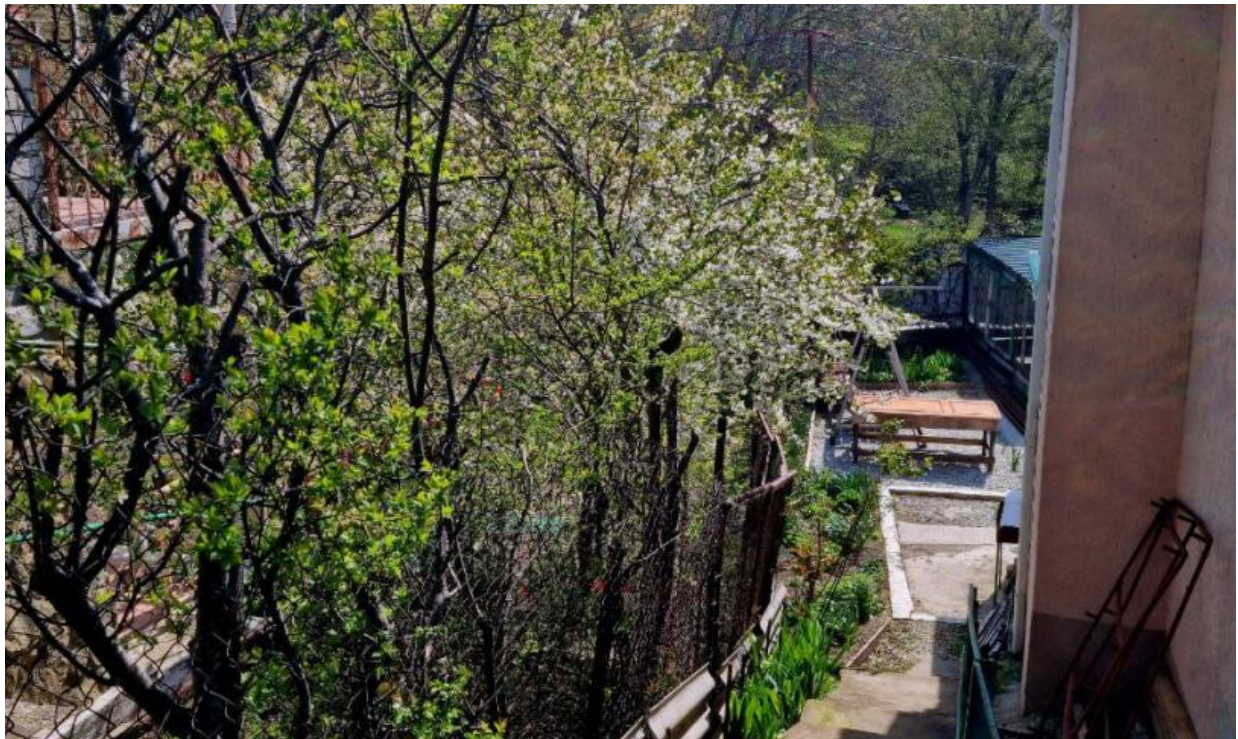

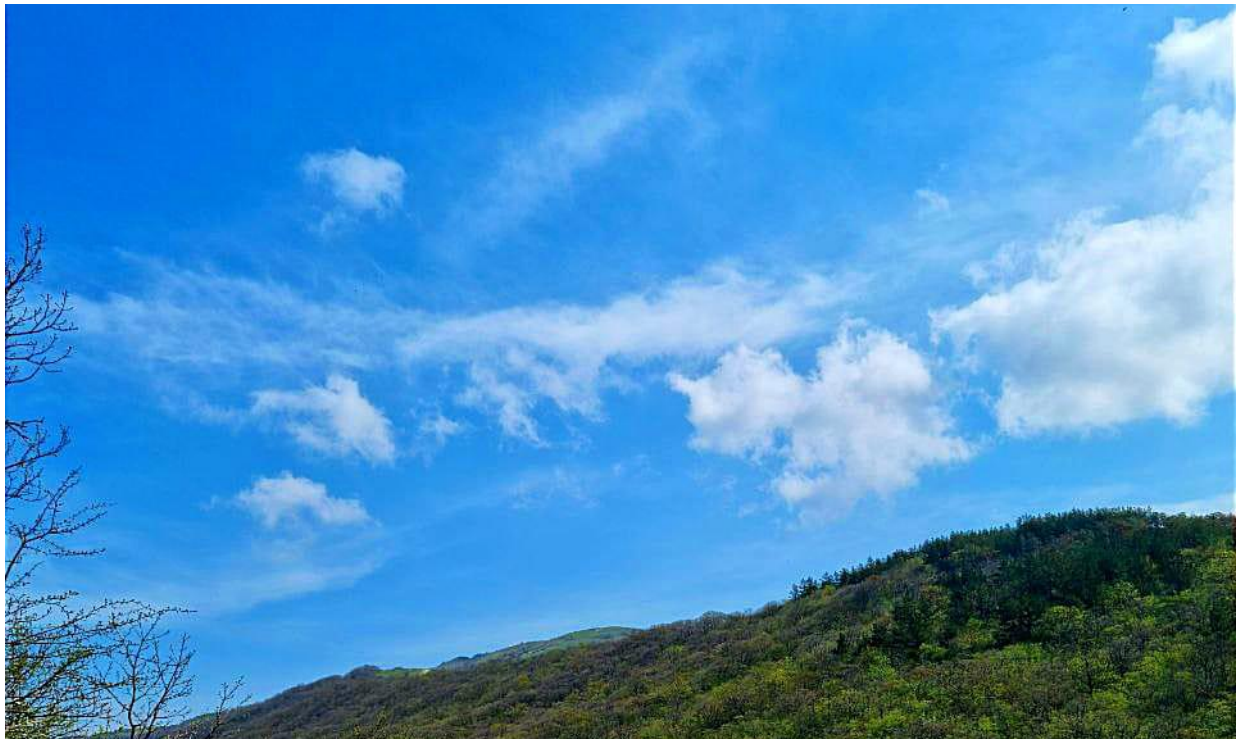

12

OZON

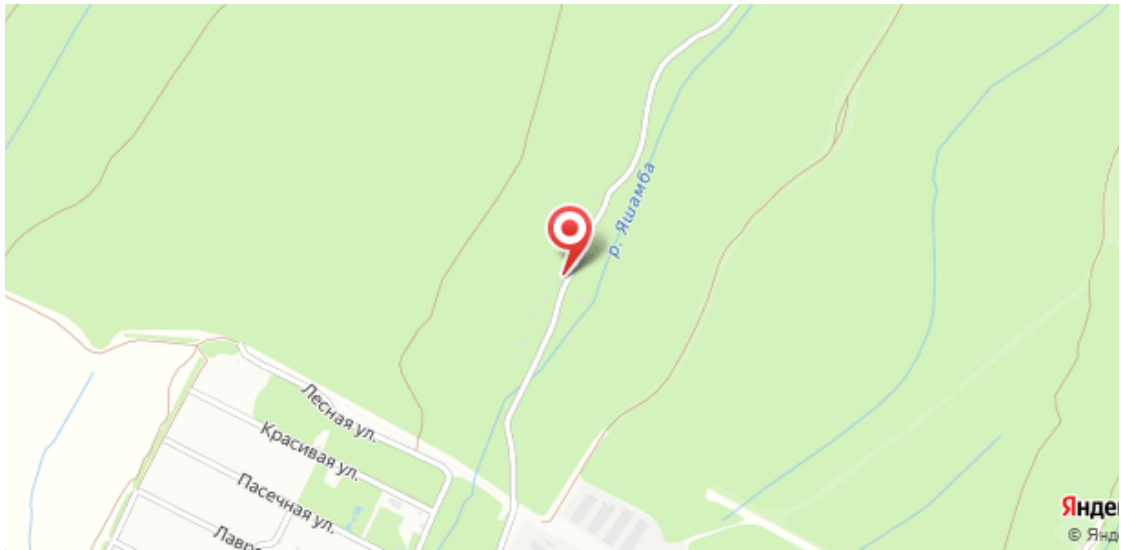
р. Яшамба
Лесная ул.
Красивая ул.
Пасечная ул.