Продажа

236 м2 мечты на 3х сотках

Кабардинка,

Краснодарский край, г Геленджик, село Кабардинка, ул Генерала Корецкого, д 9/2

₽ 21 000 000

Продаётся НОВЫЙ ДОМ в с.Кабардинка.Элитный посёлок с городским уровнем комфорта на берегу моря!
В шаговой доступности находится вся необходимая инфраструктура: магазины, школа, детские сады, спортивные и развлекательные объекты и многое другое.
Хотите наслаждаться комфортным домом качественной постройки - пожалуй лучшее предложение в Кабардинке!
Дом 236 кв.м. 2023го года постройки в курортном селе Кабардинка! В доме 3 комнаты, просторная гостиная и свободная планировка на цокольном этаже . Два этажа - на каждом с/у.
Отделка дома короедом.
Полная сумма в договоре. Любой вид расчёта.

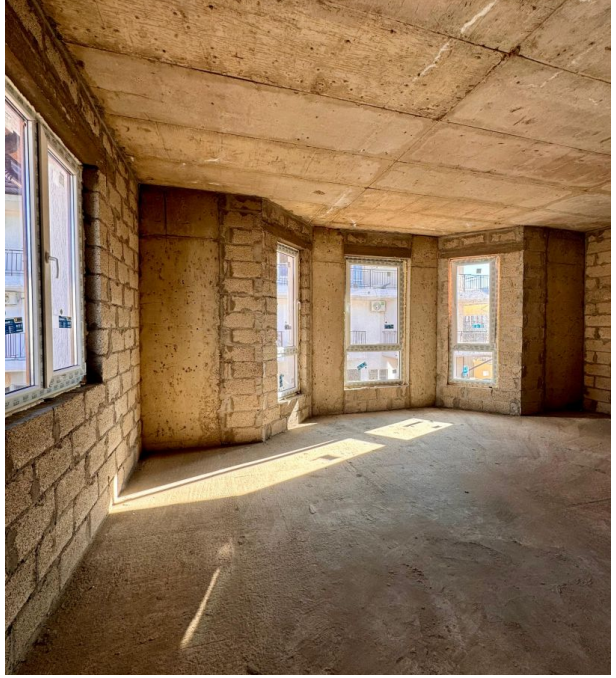

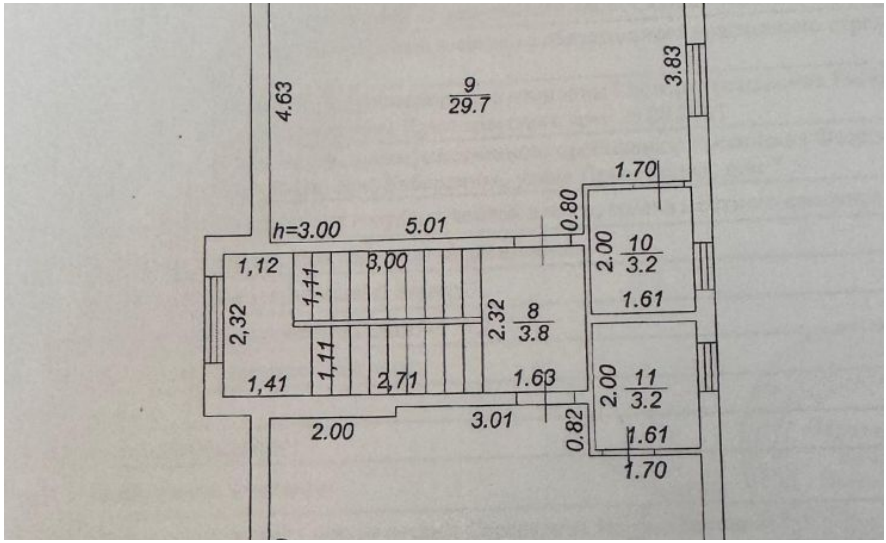

Тип объекта: **дом**
Общая площадь: **236.2 м²**
Количество этажей: **3**
Материал стен: **Газоблоки**
Санузел: **в доме**
Удобства: **в доме**
Статус участка: **ИЖС**
Тип ремонта: **Требует ремонта**

Тип дома: **блочный**
Площадь участка: **3 сот.**
Год постройки: **2023**
Тип участка: **ИЖС**
Душ: **В доме**
Количество комнат: **5**
Часть дома: **нет**

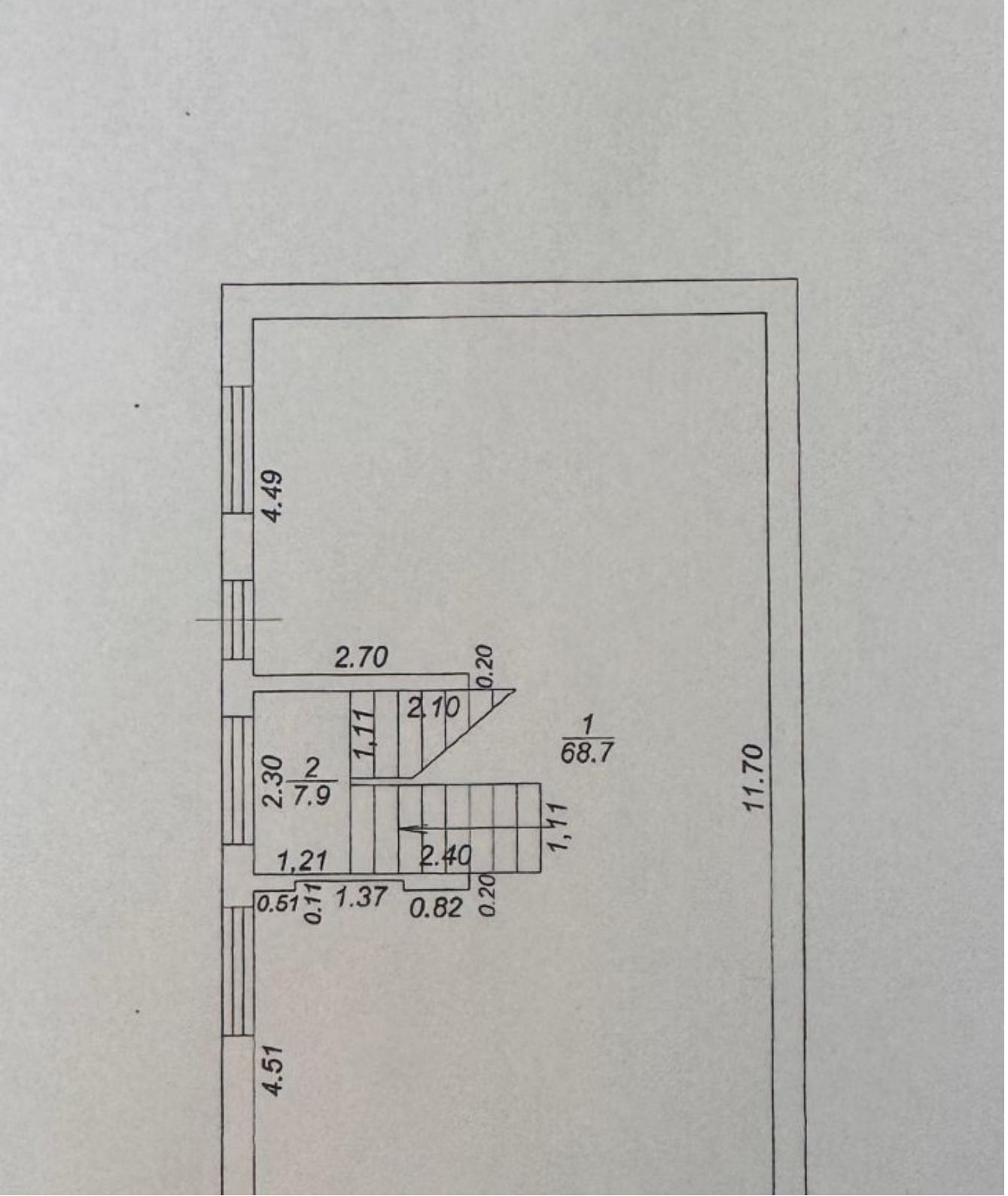
4.49
2.70
0.20
2.10
1,11
1
68.7
2.30
2
7.9
11.70
1,11
1,21
2.40
0.51
0.11
1.37
0.82
0.20
4.51

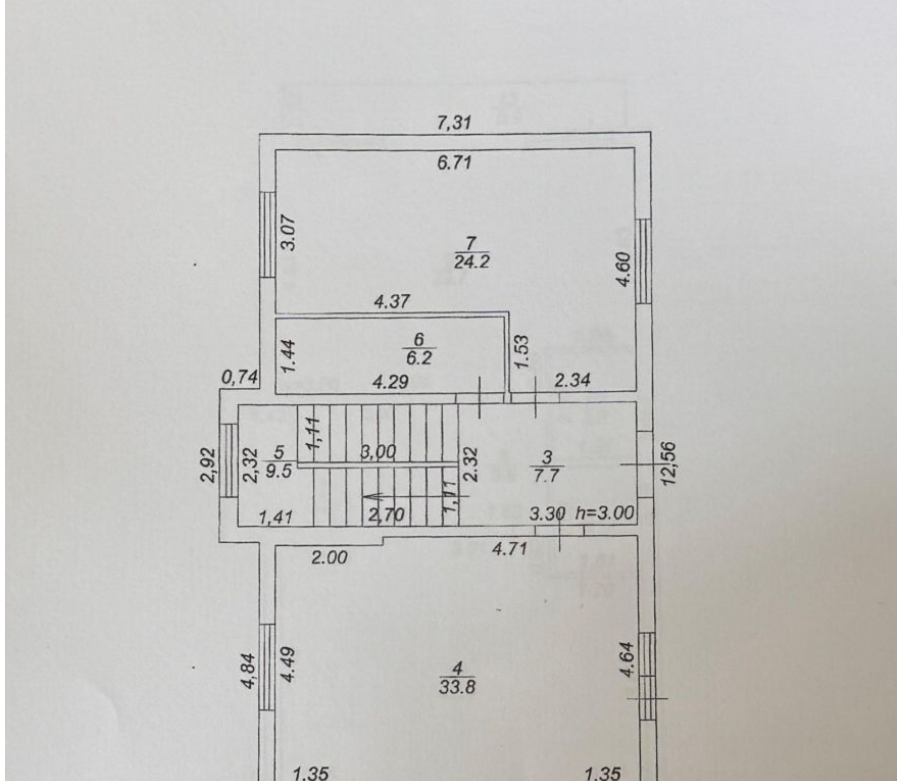
7,31
6.71
3.07
7
24.2
4.60
4.37
1.44
6
6.2
1.53
0,74
4.29
2.34
2,92
2,32
5
9.5
1,11
3,00
2.32
3
7.7
12,56
1,41
2,70
1,11
3.30
h=3.00
2.00
4.71
4,84
4.49
4
33.8
4.64
1.35
1.35

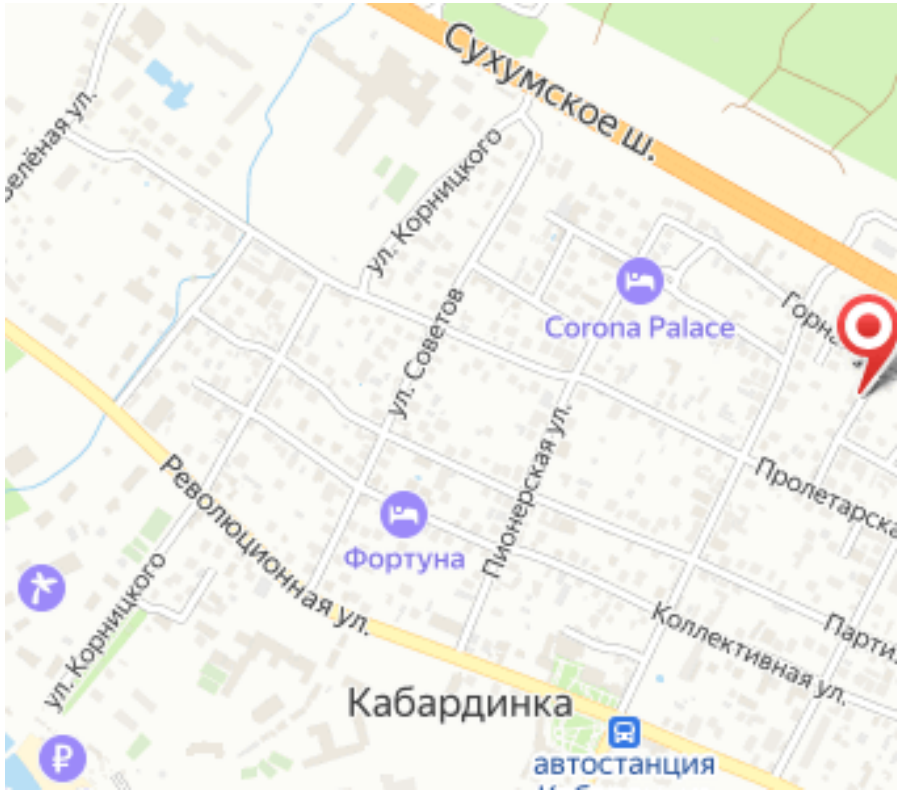
Сухумское ш.
ул. Корницкого
ул. Советов
Corona Palace
Фортуна
Пионерская ул.
Революционная ул.
Коллективная ул.
Кабардинка
автостанция